









USOS PORMENORIZADOS.

-  ASENTAMIENTOS RURALES
-  PROTECCION NATURAL "PASAJE PROTEGIDO DE TIANCA"
-  Nº DE VIVIENDAS CENSADAS
-  ESTRUCTURA DE LA PROPIEDAD
-  RESERVA AJUSTO DEL SEJUNO
-  CATALOGO DE EDIFICACIONES NO AMARADAS POR LICENCIA
-  VARIO RODADO DE PRIMER Y SEGUNDO NIVEL (INSULAR Y COMARCAL)
-  VARIO RODADO DE TERCER NIVEL (MUNICIPAL)
-  VARIO CAPILAR EXISTENTE

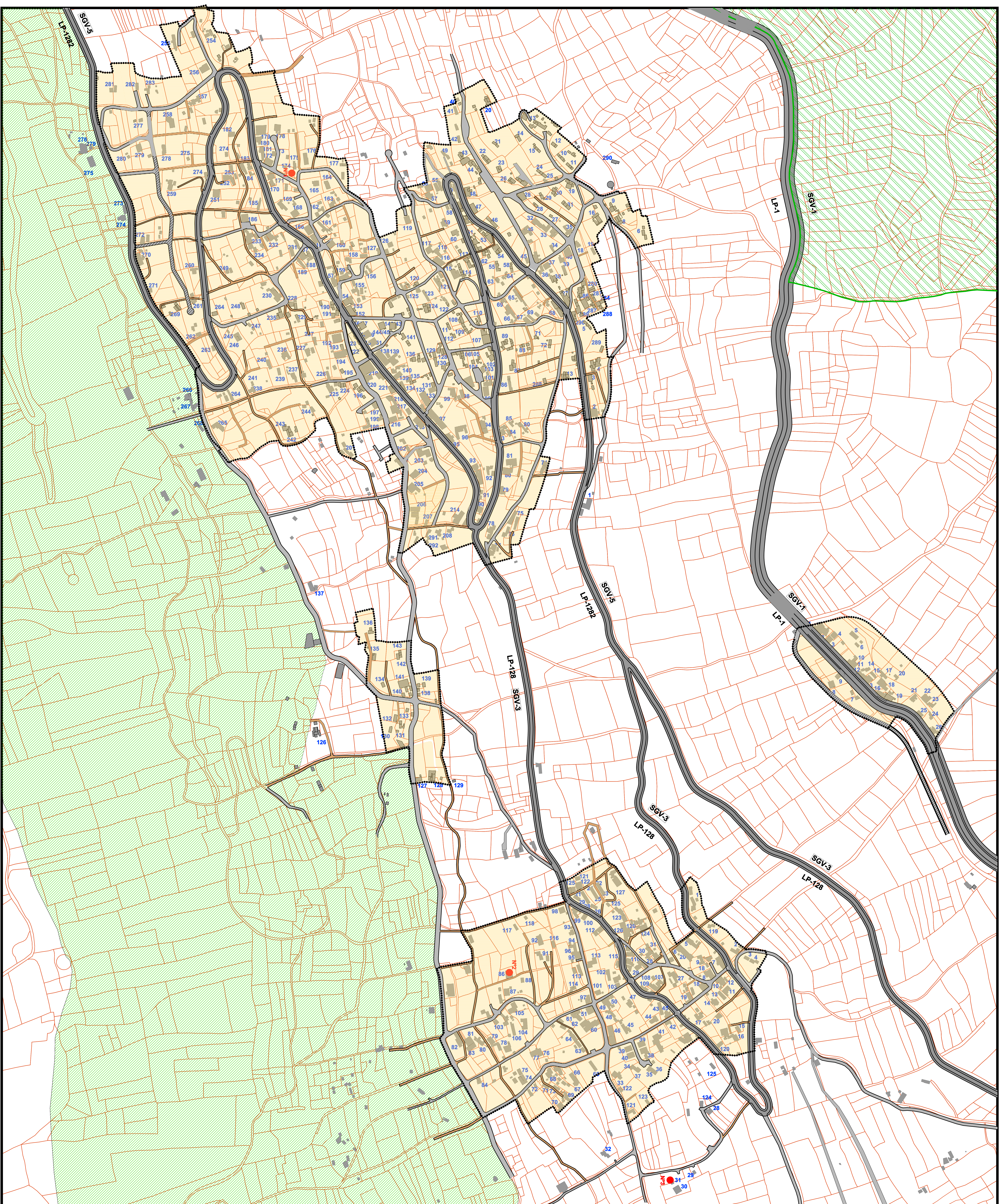

AYUNTAMIENTO DE FIENCALENTE
ISLA DE LA PALMA

ORDENACION PORMENORIZADA

EDIFICACIONES CATALOGADAS DE PROTECCION Y AMARADAS POR EL REGISTRO ENCLAVADO EN FIENCALENTE
JUSTO ESPANANZ RODRIGUEZ S.L.
C/ LOS CAJONES, 10
35010 FIENCALENTE (LA PALMA) - ILES CANARIAS

GOBIERNO DE LAS ILAS CANARIAS
SECRETARIA GENERAL DE PLANEACION Y ORDENACION TERRITORIAL
AYUNTAMIENTO PORMENORIZADO